

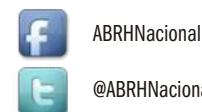

**ABRH-NACIONAL**  
Associação Brasileira de Recursos Humanos

# PESSOAS DE VALO RH

O informativo da ABRH-Nacional



ABRH Nacional

@ABRH Nacional

Nº 1262 - ANO 26 - QUINTA-FEIRA, 24 DE JANEIRO DE 2013

## GESTÃO DE PESSOAS

# Reinventar a gestão é a proposta do CONARH 2013



Renato Ramalho

Com o tema central Reinventar a Gestão: Uma Construção Coletiva, a ABRH-Nacional, com copromoção da ABRH-SP, vai realizar o CONARH ABRH 2013 – 39º Congresso Nacional sobre Gestão de Pessoas, de 19 a 22 de agosto, no Transamerica Expo Center, na capital paulista.

A escolha deve-se ao atual contexto de transformações do mundo, no qual os modelos de gestão não têm se atualizado na mesma velocidade; tornou-se fundamental criar novos modelos para que as pessoas desejem estar nas organizações e se sintam cada vez mais realizadas e felizes no ambiente de trabalho.

“No cenário mundial, o Brasil emerge e se destaca. Mas os modelos de gestão que estão em vigor já não atendem mais às necessidades do negócio, tampouco às aspirações dos colaboradores. Agora é a hora de empresas e pessoas unirem-se para reinventar a gestão. Temos que aproveitar o momento para atingir metas e, ao mesmo tempo, realizar sonhos”, diz Leyla Nascimento, presidente da ABRH-Nacional.

Antevendo os cenários e as tendências, em 2013, o maior evento da América Latina e segundo maior do mundo em seu segmento traz mais uma proposta inovadora para os participantes,



J. Egberto

**Leyla: sem espaço para a mesmice**

com o objetivo de provocar reflexões e soluções que os levem a repensar os modelos de gestão vigentes. Segundo Leyla, o objetivo é não permitir mais espaço para a mesmice nas empresas e encantar não só os profissionais presentes, como as novas gerações, que anseiam por diálogo e inovação.

Neste ano, o evento conta com a coordenação de três importantes nomes da área de desenvolvimento humano e organizacional: Claudia Falcão, Marcelo Arantes e Sofia Esteves (veja quadro ao lado). Eles estão à frente do comitê de criação do CONARH, composto por profissionais de RH e consultores em gestão de pessoas e áreas correlatas.

## Empresas parceiras

A 39ª edição do CONARH já conta com a participação de mais de vinte patrocinadores. Na categoria Diamante Premium, a Bradesco Seguros; na Diamante, Alelo, Catho, Odontoprev e a Ticket Edenred; a categoria Ouro traz Amil, Vagas.com e VB Serviços; e a categoria Prata reúne Central Nacional Unimed, ESPM, Fundação Dom Cabral, Grupo Employer, Dorsey Rocha & Associados, IBC, Leme Consultoria, LinkedIn, Metlife, Pagga, Randsat, Senac SP, Seguros Unimed, Senior Sistemas e Victory Consultoria.

Também estão confirmados os primeiros expositores da Expo ABRH, feira de negócios realizada simultaneamente ao congresso. São eles: ABTD, Bio Ritmo Academia, Cetro Concursos Públicos, Crescimentum Consultoria, Consist Dibute, Dimep, Estácio, Gertec Tecvan, Gran Coffee, Idort SP, Impacta Tecnologia, Lincard Company Group, Madis Rodbel, Movimento Qualidade de Vida, Techware Systems e Uniodonto SP.

## Inscrições on-line

As inscrições já podem ser feitas com descontos regressivos, ou seja, quanto mais cedo o congressista se inscrever, menor será o investimento. Para os associados da ABRH, o investimento fica ainda mais atrativo. Confira:

	Até 28/02	De 01/03 a 30/04	De 01/05 a 30/06	A partir de 01/07
Associados ABRH	R\$ 1.965	R\$ 2.358	R\$ 2.829	R\$ 3.393
Não Associados	R\$ 3.275	R\$ 3.930	R\$ 4.715	R\$ 5.655

A associação preparou, ainda, descontos especiais para congressistas do Norte e do Nordeste, associados ou não associados. Confira mais no site [www.conarh.com.br](http://www.conarh.com.br).

Outras informações podem ser obtidas pelo telefone (11) 3138-3420 ou pelo e-mail [congressista2013@conarh.com.br](mailto:congressista2013@conarh.com.br).

## ELES FAZEM O EVENTO DESTA ANO

### COMITÊ EXECUTIVO

- Almir dos Reis Neto, presidente da ABRH-SP e da Franquality Consultoria
- Cássio Mattos, vice-presidente Financeiro da ABRH-Nacional e diretor da CMC – Cássio Mattos Consultoria
- Elaine Saad, vice-presidente da ABRH-Nacional e gerente geral da YSC Brasil
- Leyla Nascimento, presidente da ABRH-Nacional e diretora do Instituto Capacitare
- Luiz Edmundo Prestes Rosa, diretor de Educação da ABRH-Nacional e do Instituto de Gestão Sustentável
- Pedro Luiz Fagherazzi, presidente do Conselho Deliberativo da ABRH-Nacional e diretor de Gestão de Pessoas da SIMTV

### COMITÊ DE CRIAÇÃO

#### Coordenação

- Claudia Falcão, diretora executiva de Desenvolvimento Organizacional do Grupo Libra
- Marcelo Arantes, vice-presidente de Pessoas e Organização da Braskem
- Sofia Esteves, presidente do grupo DMRH e Cia de Talentos

### INTEGRANTES

- Alessandra Ginante, vice-presidente de RH da Philips
- Andrea Huggard-Caine, diretora da HuggardCaine Consultoria e Gestão em RH e diretora de Projetos de Métricas e Certificações da ABRH-Nacional
- Antonio Salvador, vice-presidente de RH da HP do Brasil
- Betânia Tanure, professora da PUC-MG e consultora da Betânia Tanure Associados\*
- Carlos Griner, diretor de RH da Suzano Papel e Celulose
- Claudio Garcia, presidente da DBM Brasil e América Latina
- Claudio Neszlinger, sócio da Eteh Desenvolvimento Humano
- Cristiane de Ávila Fernandes, diretora de RH do Grupo Ânima Educação e presidente da ABRH-MG
- Deli Matsuo, vice-presidente de Gestão e Pessoas do Grupo RBS
- Eugenio Mussak, presidente da Sapiens Sapiens Desenvolvimento Integral e diretor de Projetos da revista *Melhor* da ABRH-Nacional
- Francisco Soeltl, presidente da MicroPower
- Guilherme Cavalieri, diretor de Desenvolvimento Humano da Serasa
- Guilherme Rhinow, diretor de Desenvolvimento Humano e Organizacional da Votorantim Cimentos
- Henrique Gonzalez, diretor de RH do Comitê Olímpico Rio 2016
- Lilian Guimarães, vice-presidente de RH do Grupo Santander Brasil
- Lucimar Lencioni, gerente de Desenvolvimento de Carreiras da Nestlé
- Luiz Augusto Costa Leite, diretor da Change Consultoria e Organização
- Luiz Carlos Queirós Cabrera, sócio-diretor da PMC Amrop International\*
- Malena Martelli, vice-presidente de RH da CPM Braxis Capgemini
- Marcelo Orticelli, diretor de Cultura, Gente e Relações de Trabalho do Itaú Unibanco
- Marcelo Williams, executivo de RH
- Mariza Souza, diretora de RH da PwC
- Mônica Santos, diretora de RH do Google para América Latina
- Paulo Sardinha, diretor de RH da Turbomeca América Latina e presidente da ABRH-RJ
- Raimundo Ramos, gerente executivo de Desenvolvimento de RH da Volkswagen
- Ricardo Mota, diretor de RH da UAB Motors
- Ruy Shiozawa, CEO do Great Place to Work e diretor de Relações Empresariais da ABRH-Nacional
- Silvio Paciello, diretor de RH da Cisco Brasil
- Vicky Bloch, presidente da Vicky Bloch Associados\*
- Werner Mittegger, sócio-diretor da Self Desenvolvimento Humano

\*Também coordenador(a) do 13º Fórum dos Presidentes, que antecede o CONARH 2013

## PROGRAMA DE DESENVOLVIMENTO DE LÍDERES DE RH GERANDO VALORES E RESULTADOS

### A quem se destina

Profissionais de Recursos Humanos estratégicos, experientes e que queiram ampliar suas competências. É dedicado aos líderes de RH com grande bagagem e que tragam experiências e discussões sobre o assunto.

Com uma abordagem estratégica, pragmática e vivencial, este curso será conduzido por destacados profissionais, executivos e especialistas.



Pós-graduação *Lato Sensu* com duração de um ano (360 horas).

Próxima turma março de 2013

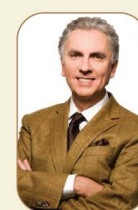

Eugenio Mussak  
Professor do Programa

“A fantástica complexidade do mundo atual só pode ser enfrentada com inteligência, criatividade e atitude. E estas são qualidades de pessoas, não de máquinas, de processos ou de estruturas rígidas. Assim pensam as empresas bem geridas, aquelas que percebem o real valor do capital humano e, por isso, investem no melhoramento contínuo das pessoas.

Os profissionais de RH do século XXI devem substituir os modelos processuais do passado por comportamentos de liderança, para influenciar de maneira positiva as pessoas e o destino da organização. Ser um líder de RH é ser fiador de um futuro mais produtivo, justo e feliz.”

#### Realização



Informações - Tel. (11) 5105-4444

[www.novoliderrh.com](http://www.novoliderrh.com)